

# PROJETEEE | curitiba

## LOCALIZAÇÃO

Localizada no Paraná, o lote para o projeto está localizado em Curitiba, sendo um lote de meio de quadra. Está na ZONA BIOCLIMÁTICA 1, de acordo com ABNT 15220.



## CONCEITO

As casas projetadas para o concurso ProjetEEE devem ser exemplos de arquitetura bioclimática, através de soluções de conforto ambiental e eficiência energética, aliadas a uma linguagem contemporânea e que se insira ao seu entorno.

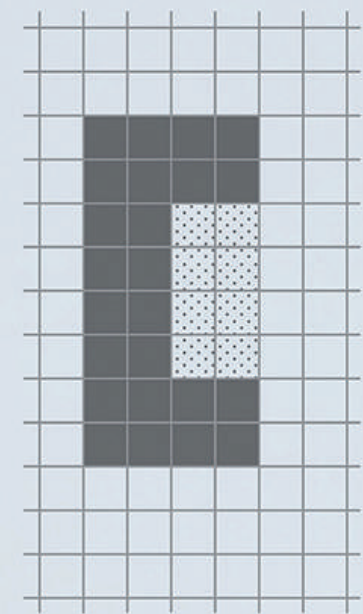

curitiba

## OCUPAÇÃO NO LOTE

O conceito norteador do projeto foi a ideia da Arquitetura do Vazio, onde os espaços abertos ganham notoriedade e expressão no projeto, e são essenciais para seu pleno funcionamento. A disposição das casas conformam pátios abertos, que abrigarão áreas de estar, estufas e lâminas d'água, contribuindo para uma arquitetura sustentável energeticamente.

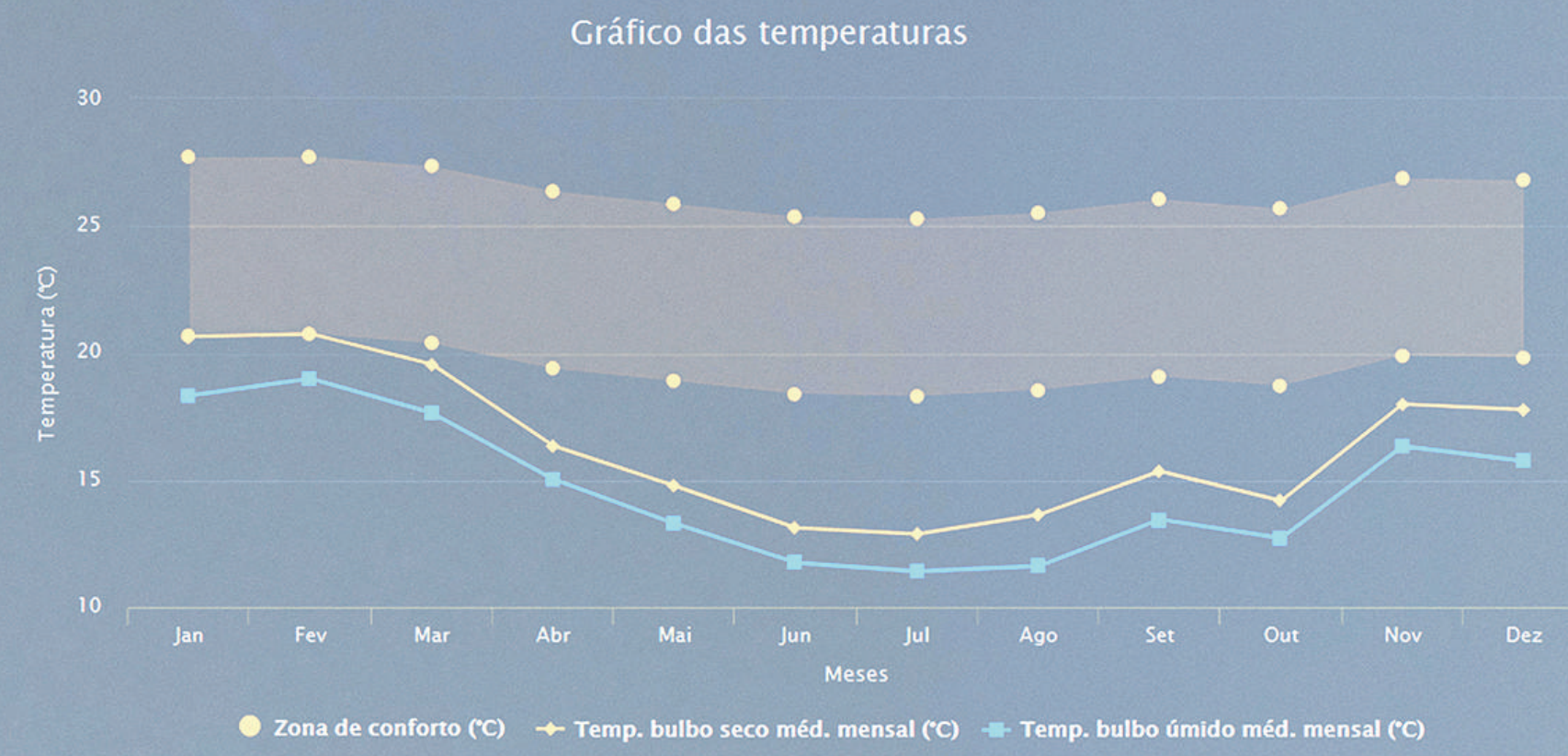

## PLANTA DE SITUAÇÃO | ESC.: 1:500

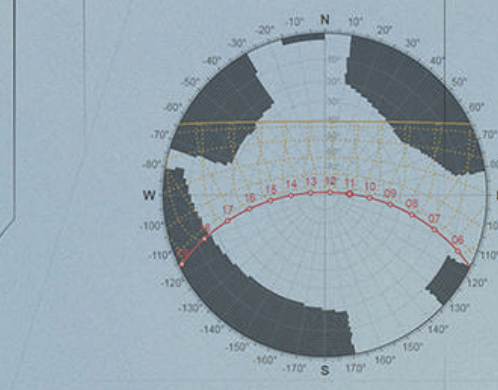
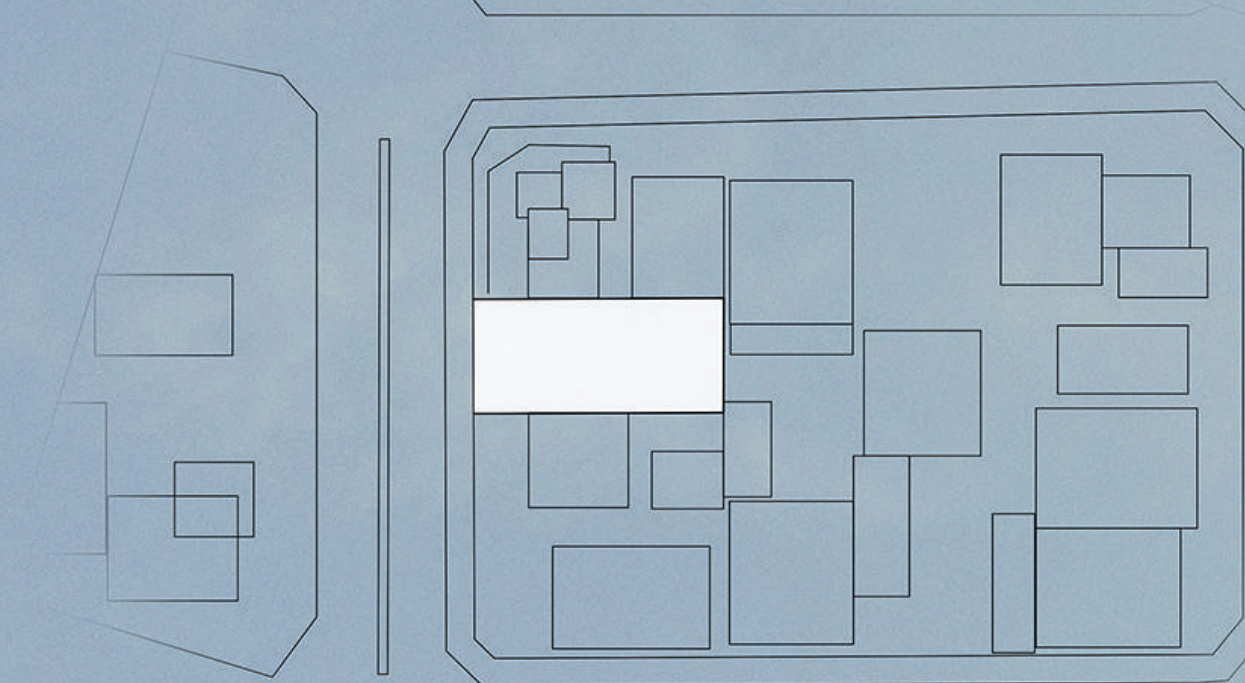

MASCARAMENTO DO ENTORNO

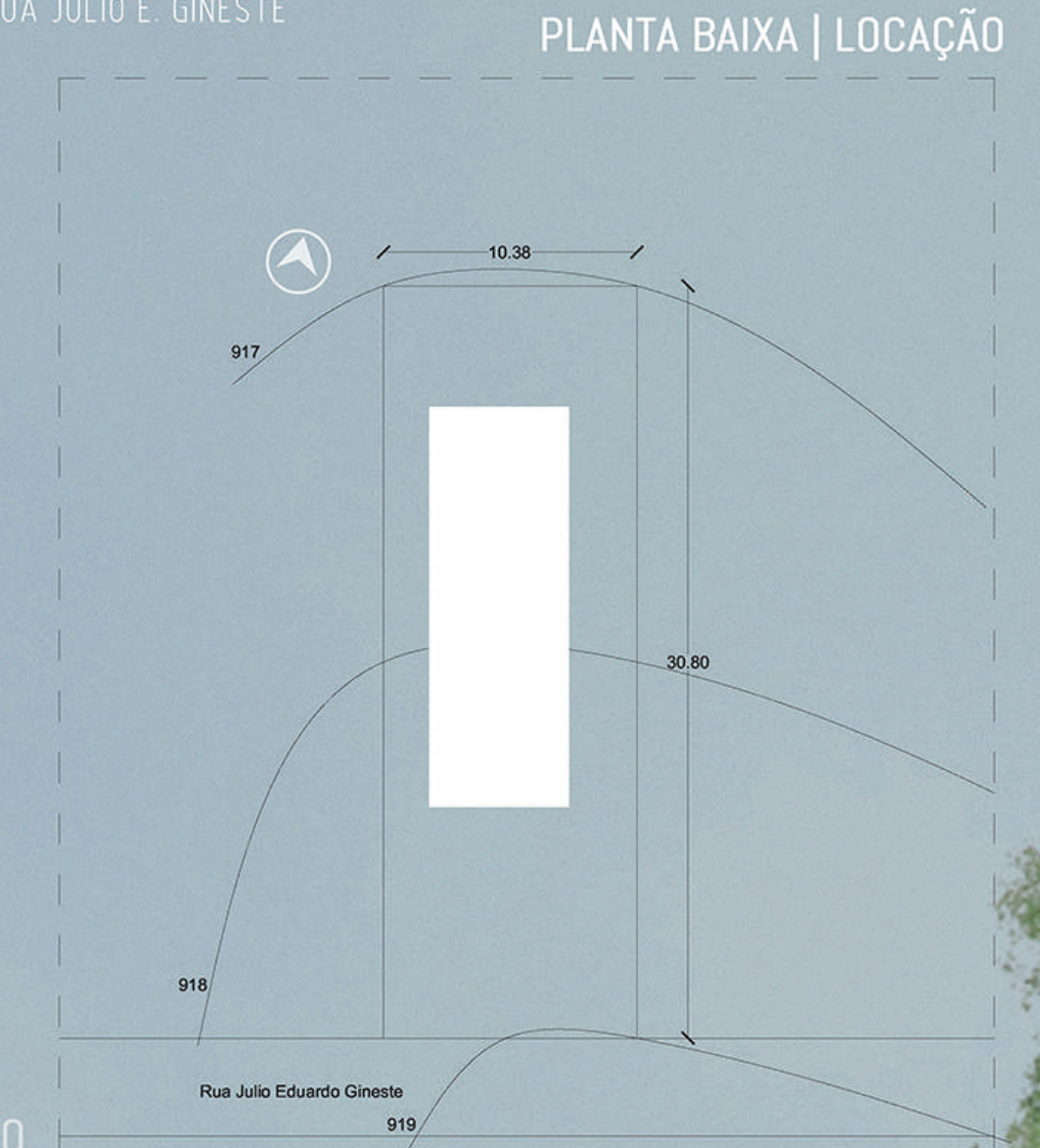

PLANTA BAIXA | LOCAÇÃO

## LEGISLAÇÃO

TAXA DE OCUPAÇÃO MÁXIMA: 50%  
TAXA DE PERMEABILIDADE: 25%  
RECUOS: FRONTAL - 5M LATERAL - FACULTATIVO

É proposto o volume integral a legislação vigente nas condições do terreno em questão.

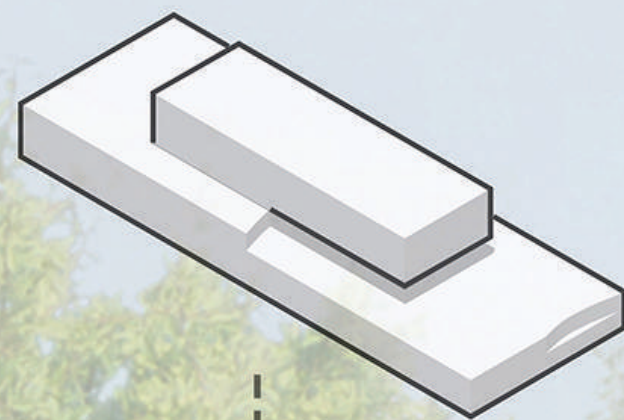

Afim de otimizar a incidência de insolação nas fachadas onde se propõe o pátio e áreas de permanência o volume é deslocado e adaptado ao terreno de forma a preservar a topografia existente

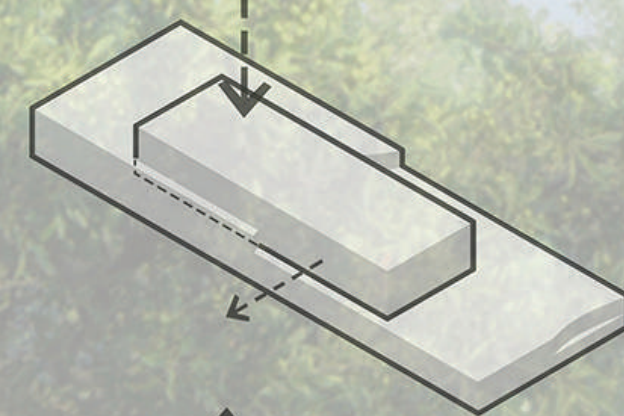

De acordo com o programa proposto é percebida a necessidade de criar um novo pavimento que da espaço as áreas íntimas

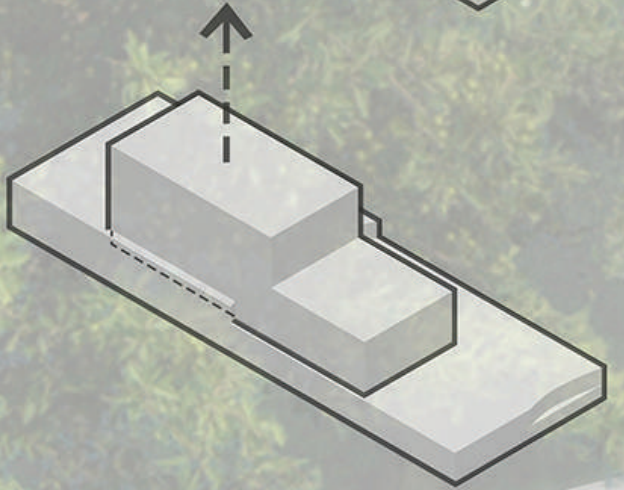

Cria-se um pátio interno, espécie de jardim de inverno, capaz de reter o calor no verão e dissipar no inverno quando abertas suas portas.

